ÉDITION 2025-2026

Challenge 48h Paris Ynov Campus

Promotions B1 & B2

ynov INFORMATIQUE

VOTRE MISSION

Le Réseau Social du Campus

Créer de A à Z la plateforme **"exclusive"** qui va connecter les étudiants de Paris Ynov Campus.

Attention, ce n'est pas qu'un simple exercice de code. Vous devez délivrer un **MVP complet** : stratégie produit, expérience utilisateur fluide, développement full-stack robuste et intégration novatrice de l'Intelligence Artificielle.

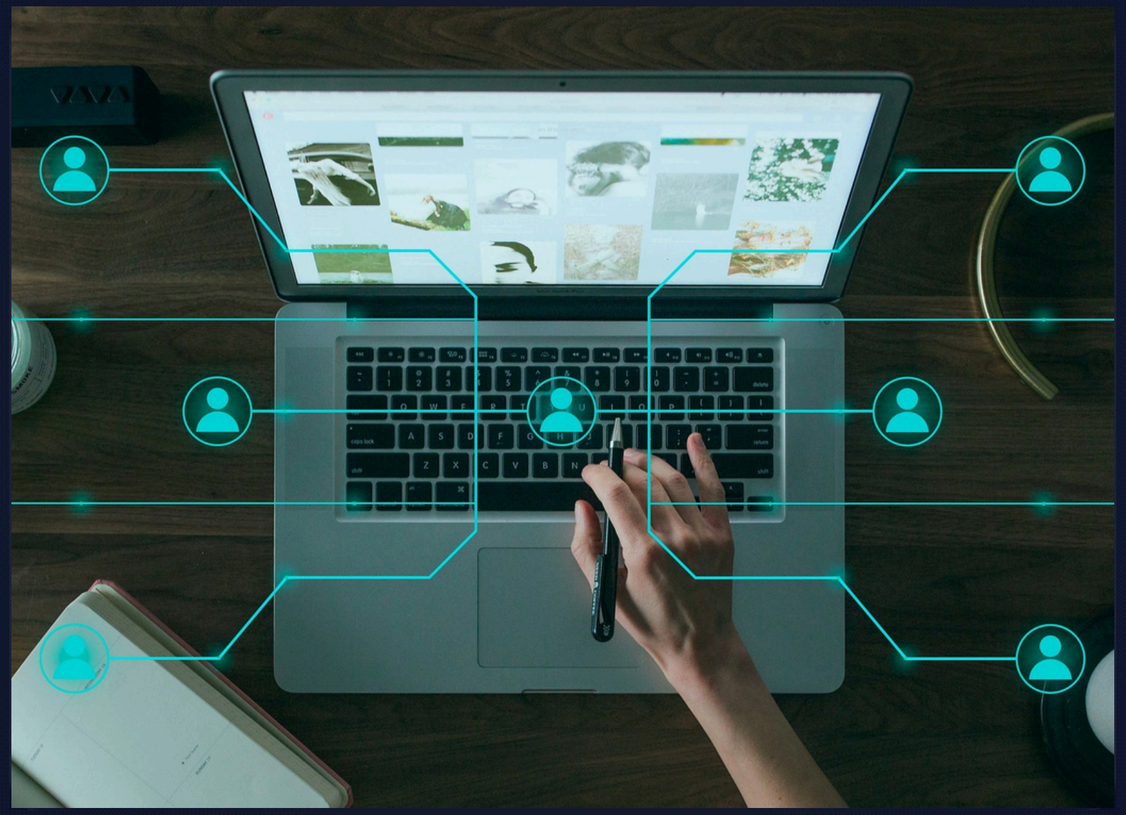

ynov INFORMATIQUE

L'ORGANISATION

Le Timing & Lieu

48 heures intenses. Format hybride : le campus reste ouvert exceptionnellement jusqu'à **22h00**, la suite se fait en remote depuis chez vous. Communiquez en continu !

Les Équipes

Vous êtes répartis par groupes de **4 étudiants**. Chaque équipe est obligatoirement constituée de 2 étudiants B1 et 2 étudiants B2 pour mixer les compétences.

Peer-Learning

Le secret de la réussite ! Les **B2** prennent le lead technique et managérial, tandis que les **B1** montent en compétence grâce à un accompagnement ciblé.

STRATÉGIE PRODUIT & MARKETING

1. Penser "Business"

Avant de coder, prouvez que votre idée tient la route et répond à un besoin critique.

- **Problématique :** Quel est le besoin sur le campus ?
- **Cible :** Définissez 2 à 3 fiches Personas détaillées.
- **Benchmark :** Analysez LinkedIn, Teams, Discord... Quelle sera votre valeur ajoutée ?

2. Concevoir & Piloter

L'interface et la gestion feront la différence lors du pitch final.

- **UX/UI :** Charte graphique, logo inédit, Zoning et Wireframes de l'application.
- **Planning :** Gantt, Trello etc... sur les 48h.
- **Budget fictif :** Estimez le coût réaliste (TJM des 4 développeurs).

DÉVELOPPEMENT TECHNIQUE

Choix du langage libre (Web ou Mobile), avec respect strict des contraintes suivantes :

- **Type de programmation :** POO
- **Base De Données :** MySQL ou PostgreSQL uniquement
- **Fonctionnalités clés :** Inscription sécurisée, Profil, Messagerie, Fil d'actualité, "News Ynov", Job board Ymatch.
- **Innovation IA :** Intégration d'une API d'Intelligence Artificielle gratuite (ex : Google Gemini) indispensable.

ynov INFORMATIQUE

LIVRABLE

Lien Github

Par le chef de projet du groupe avant **mardi 31 mars à 14h** avec numéro du groupe et le nom des étudiants.

Support de présentation

Un support de présentation orale épuré :

- Introduction
- Plan
- Stratégie produit & marketing
- Développement technique
- Conclusion

ynov INFORMATIQUE

SOUTENANCE & ÉVALUATION

15

MINUTES D'ORAL

L'Épreuve finale face au jury

- **10 min** de présentation + **5 min** Questions/Réponses.
- **Prise de parole** par tous les membres du groupe.
- Début obligatoire par un “**Elevator Pitch**”.
- **Conclusion exigée :** Recul sur le projet, difficultés, roadmap (court/moyen/long terme) et remerciements.

ynov INFORMATIQUE

SOUTENANCE & ÉVALUATION

17
EQUIPES

3
FINALISTES

1
VAINQUEUR

Le processus de sélection

- **Le filtre** : 17 groupes répartis devant 3 jurys. Chaque jury élit son meilleur groupe.
- **La grande finale** : les 3 groupes finalistes présentent à nouveau leur projet devant l'ensemble des étudiants.
- **Le sacre :** Election du grand vaiqueur final.

ynov INFORMATIQUE

CONCLUSION & RÉCOMPENSES

À vous de jouer !

Ce Challenge est l'occasion parfaite de consolider vos acquis de l'année. Osez être audacieux, créatifs et appuyez-vous sur les forces de chaque membre de votre équipe.
Pour l'équipe qui présentera le meilleur projet complet (stratégie, code, oral), chaque membre remportera **une E-CARTE CADEAU Fnac d'une valeur de 60€**.

ynov INFORMATIQUE

Que les meilleures lignes de code gagnent !